



Handeln und Gestalten in sozialer Verantwortung

Denkwerkstatt der Montag Stiftungen gAG

Ein Tagungsort zum Weiterdenken





„Wissen ist für uns heute jederzeit und überall verfügbar. Aber was hilft es dem Menschen, viel zu wissen, wenn er dadurch nicht auch zu einem besseren Menschen wird?“, fragte bereits Sokrates. Er hat Recht. Der Wert des Wissens ist abhängig von unserer Bereitschaft, sich damit ehrlich auseinanderzusetzen. Die Aufgabe lautet: lernen, um zu verstehen – und dann auch danach zu handeln! Letztlich ist es also eine Frage der Persönlichkeit, der Fähigkeiten und

des Engagements jedes Einzelnen, ob sich die Chancen, die uns die Wissensgesellschaft bietet, erfüllen.

Die Denkwerkstatt der Montag Stiftungen ist ein Ort, der durch seine besondere Atmosphäre zum Nachdenken einlädt. Und das ist meine Hoffnung: ein Ort, der seine Besucher inspiriert und Kraft schenkt, unsere Welt ein Stück menschlicher zu gestalten.“

Carl Richard Montag



Denkwerkstatt der Montag Stiftungen



Die Denkwerkstatt der Montag Stiftungen liegt in Günne am Möhnensee, auf einem Höhenrücken zwischen Sauerland und Soester Börde, 10 km von Soest, 18 km von Arnshagen entfernt.

Den Möhnensee mit der beeindruckenden Staumauer aus dem Jahr 1913 erreicht man zu Fuß in 15 Minuten.

Den Ort wechseln. Orientierung suchen. Sich aufschwingen. Die Welt aus der Vogelperspektive betrachten. Klarer sehen. Ziele definieren, Wege finden. Umwege meiden.





Denkwerkstatt der Montag Stiftungen





*Vor Ort. Inmitten von Wäldern.
Aufatmen. Sich bewegen lassen.
Von Wind und Wetter. Höhen und
Tiefen. Licht und Schatten. Luft
und Wasser. Rauschen und Stille.*

Die Gebäude der Denkwerkstatt waren von 1955 bis 1999 Hauptwohnsitz des Stifters Carl Richard Montag.

Carl Richard Montag erschloss und bebaute das rund 4.000 qm große und hoch über dem Mönnesee gelegene Waldgrundstück in den 50er Jahren. 1992 wurde das Althaus in Zusammenarbeit mit Maximilian Gill durch ein Atelier, mehrere Nebenräume und ein Appartement erweitert. So entstand ein wohnlicher Innenhof, in dessen Mittelpunkt eine 200 Jahre alte Eiche steht.

Die Neugestaltung des Gartens erfolgte 1993/94 durch Peter Latz. Die ehemaligen Privaträume und der Innenhof wurden von Hella Montag, der Ehefrau des Stifters, für die neue Nutzung umgestaltet.

Seit 2008 steht das Haus den Stiftungen, ihren Partnern und ihren Gästen als Denkwerkstatt zur Verfügung.



Althaus, Foyer, Forum, Lobby, Atelier und Außenbereiche bieten Gruppen bis 25 Personen als Tagungsort verschiedenste Möglichkeiten. Verpflegungs- und Übernachtungsangebote gibt es in unmittelbarer Nähe.

Miteinander denken. Informieren. Provozieren. Produktiv und zielstrebig. Mitdenken. Nachdenken. Querdenken. Auswege suchen. Zuhören. Offen bleiben. Kreative Spannung schaffen. Die Perspektive wechseln. Sich verständigen. Klarheit schaffen.

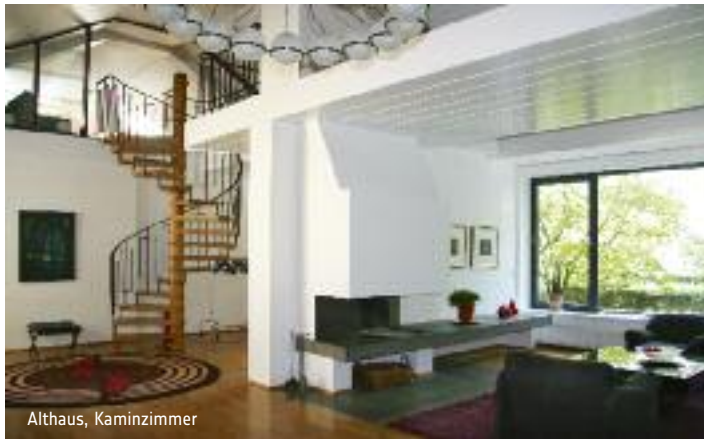

Althaus, Kaminzimmer



Lobby



Althaus, Kaminzimmer



Atelier

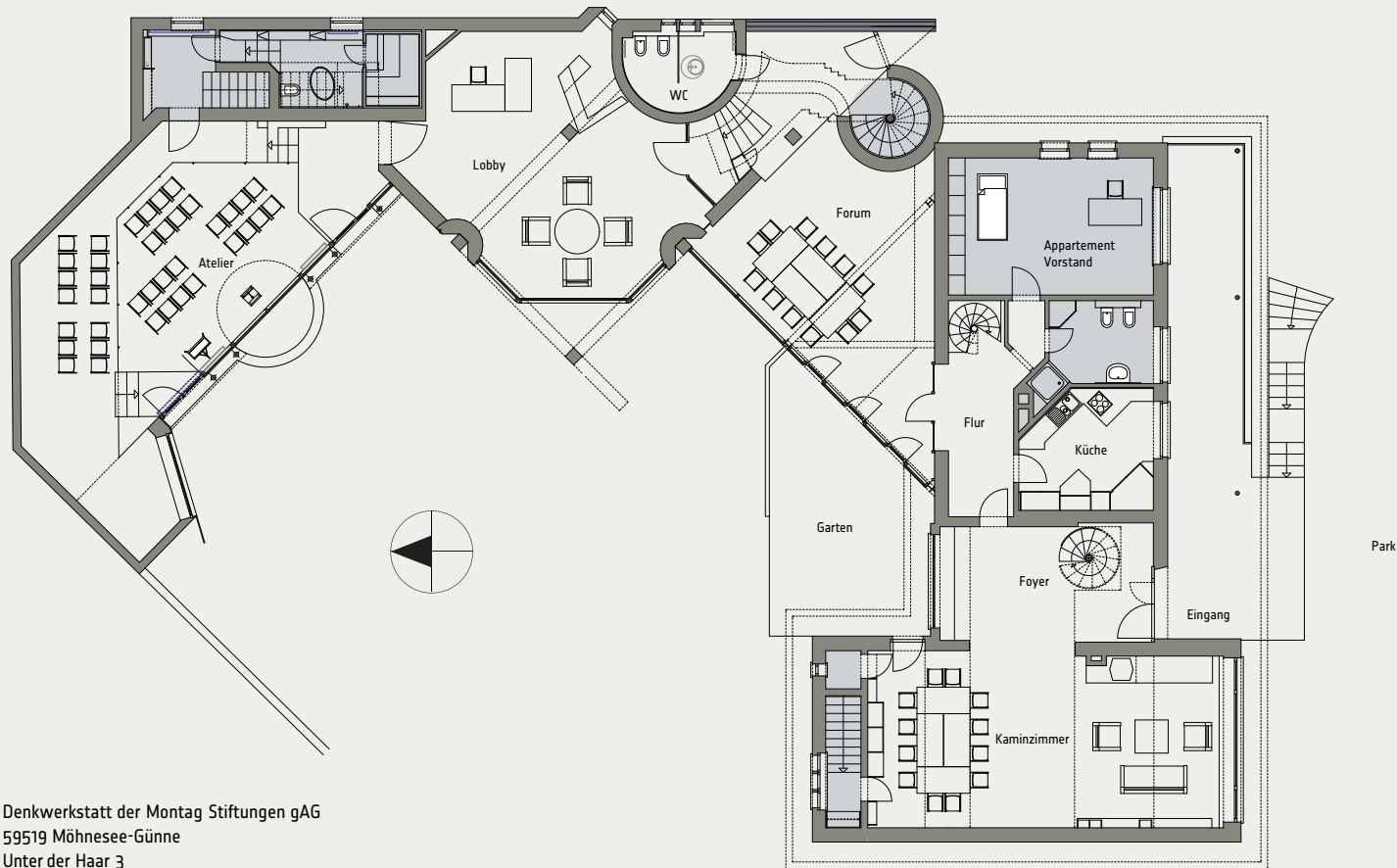

Denkwerkstatt der Montag Stiftungen gAG
59519 Möhnesee-Günne
Unter der Haar 3

*sich freuen, **wohl fühlen**, denken, zurückziehen, **kochen**,
vortragen, besprechen, **entdecken**, entscheiden, diskutieren,
planen, austauschen, erarbeiten, feiern ...*

Kaminzimmer 69 qm

Forum 42 qm

Lobby 53 qm

Atelier 78 qm

Park und Garten 4.000 qm

***verweilen**, atmen, spazieren, nachdenken, verabreden,
theaterspielen, gestalten, **entwerfen**, arbeiten, ankommen,
begegnen, handeln, **lernen**, kennenlernen, schreiben,
sprechen, malen ...*



*Nach draußen gehen. Abschalten. Sich gehen lassen.
Natur genießen. Den Körper reaktivieren. Sich öffnen
für das, was ist. Hören und Sehen. Riechen. Luft
holen. Stehen und Strecken. Energie tanken. Sich
sammeln. Auftauchen.*



Die Denkwerkstatt steht als Tagungs- und Veranstaltungsstätte der Montag Stiftungen auch Partnern, Freunden und Institutionen zur Verfügung, die sich der Haltung und den Zielen der Stiftungsgruppe verbunden fühlen.



Kurzporträt

Denkwerkstatt

Eigentümer:	Carl Richard Montag Förderstiftung
Betreiber:	Denkwerkstatt der Montag Stiftungen gAG
Standort:	Möhnesee-Günne, Unter der Haar 3
Region:	zwischen Sauerland und Soester Börde
Räumlichkeiten:	Kaminzimmer, Forum, Lobby, Atelier, Küche
Außenräume:	Park und Garten
Ausstattung:	Internet, Telefon, Flipchart, Beamer, TV
Atmosphäre:	klausurgeeigneter Kontrapunkt in ruhiger, ländlicher Umgebung
Personenzahl:	bis 25 Personen
Übernachtung:	z. B. Pension Thiele, Haus Delecke



Denkwerkstatt der Montag Stiftungen

Denkwerkstatt der Montag Stiftungen

Haarweg

Günner Str.

516

Haarweg

Thingstraße

Thingstraße

Goethestr.

Schillerstr.

Soester Str.

Zum Haarstrang

Unter der Haar

Ringstraße

Soester Str.

Lönsstraße

Wiesenstraße

Rosenweg

Im Talacker

Im Grund

Westricher Weg

Liboristrabe

Günne

Kirchweg

K8

Möhnstraße

Möhnstraße

Brüningsstr.

K8

Möhnesee

Die Denkwerkstatt der Montag Stiftungen ist mit dem Auto (A 44, Ausfahrt Werl-Süd, dann B 516 Richtung Neheim, später Möhnesee-Günne),

der Deutschen Bahn (ICE Bahnhof Soest) oder dem Flugzeug (Flughäfen Paderborn-Lippstadt oder Dortmund-Wickede) gut zu erreichen.





**Denkwerkstatt
der Montag Stiftungen gAG**

Unter der Haar 3
59519 Möhnesee-Günne
Vorstand: Sigurd Trommer

Postadresse:

Villa Prieger
Raiffeisenstraße 2
53113 Bonn

Fotos: Karin Kraye

Luftbilder: Hans Blossey

Redaktion: Sigurd Trommer, Jörn Solbrig

Layout: Designkontor Münster

Skulptur/Titelfoto: Paolo Martinuzzi,
Skulptur aus Anröchter Grünsandstein

Kontakt:

Heidi Frankeser
Tel.: +49 (0) 228 26716-221
Fax: +49 (0) 228 26716-266
h.frankeser@montag-stiftungen.de

Andrea Wilhelm
Tel.: +49 (0) 228 26716-223
Fax: +49 (0) 228 26716-266
a.wilhelm@montag-stiftungen.de

www.montag-stiftungen.de

